Práca s editorom textov:

Pomocou editora viete vytvárať vlastné články, ktoré môžu obsahovať prelinkovania, obrázky, videá, vnorené javaskripty s mapou a podobne.

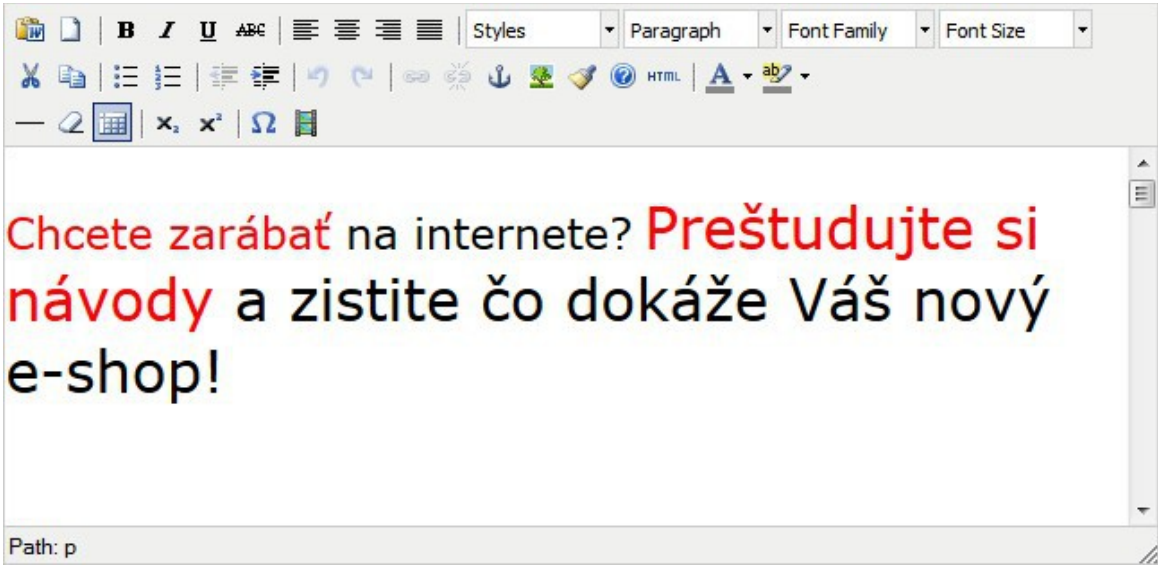

Slúži pre vkladanie textov z wordu. Táto funkcia sa postará o odstránenie formátovania z Vaších textov. Ak by ste text z wordu prekopírovali rovno do editora formátovania by byli a text by sa nezobrazoval správne a mohlo by sa Vám s nimi ťažko pracovať.

Slúži na vytvorenie nového prázdneho dokumentu – premaže dokument na prázdny

Formátovanie textu

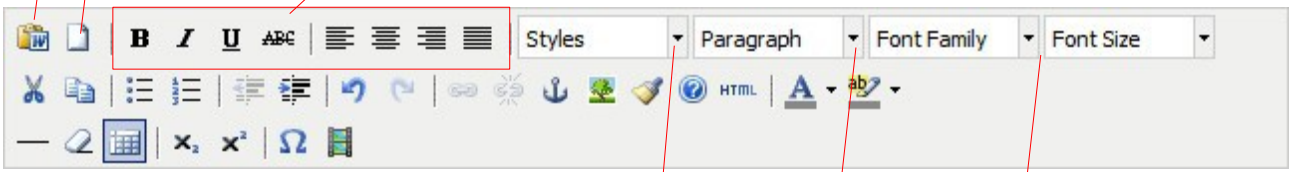

Určuje typ textu, prípadne zasunie obrazok, alebo text viac do prava ak zvolíte „Pozícia obrázok“

Určuje dôležitosť napisov a odporúčame ich využívať. Heading 1 – Tág H1 by sa mal na stránke nachádzať iba raz. Heading 2 sa na stránke môže nachádzať už viac krát. Do týchto tágov odporúčame umiestňovať hlavné kľučové slová

Určuje font a veľkosť písma

Slúži na kopírovanie textov

Slúži na vloženie skopirovaného textu

Umiestní zvolený text do bloku s bodkami na začiatku

Umiestní zvolený text do bloku s číselným radom

Posúva zvolený textový blok, obrázok, alebo samotný text do pravej a ľavej strany

Vráti späť posledný krok

Slúži na prelinkovanie, alebo nastavenie stiahnutia prílohy

Ukážka: Nastavenia prelinkovania, alebo prílohy:

Máte možnosť vložiť linku na ktorú Vás presmeruje, prípadne linku napríklad na dpf súbor. Linku si je najlepšie skopírovať. S pravidla býva v tvare http://www.webroyal.sk/navody.pdf

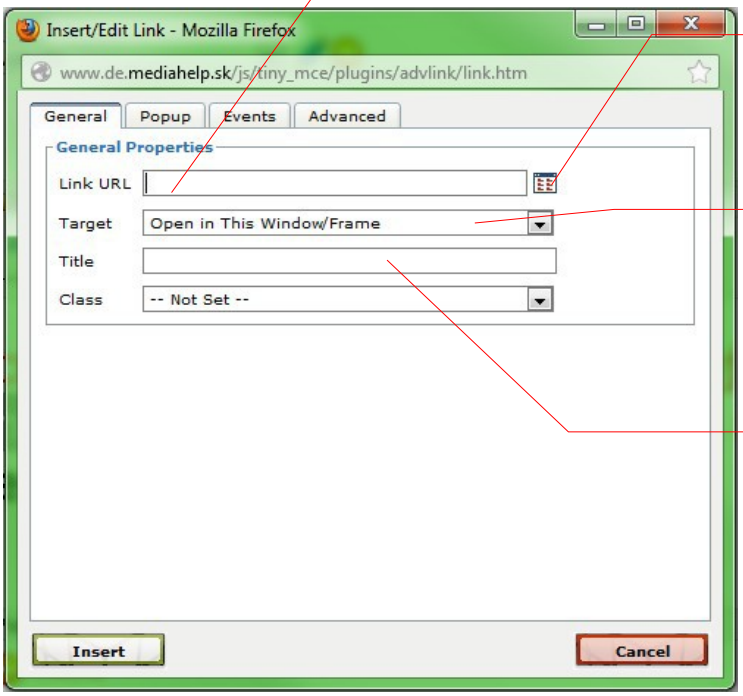

Ak chcete nahrať súbor (nemáte linku) nahráte ho touto možnosťou „Browse“

Určuje či sa odkaz, alebo súbor otvorí v novom okne, alebo v tom v ktorom je užívateľ.

Slúži na pomenovanie odkazu. Je efektívne dávať ako Title kľúčové slovo pre podstránku na ktorú poukazujete.

Po zvolení „Brouse"

Nahranie súboru s počítača ukázané nižšie

Vytvorenie nového priečinka

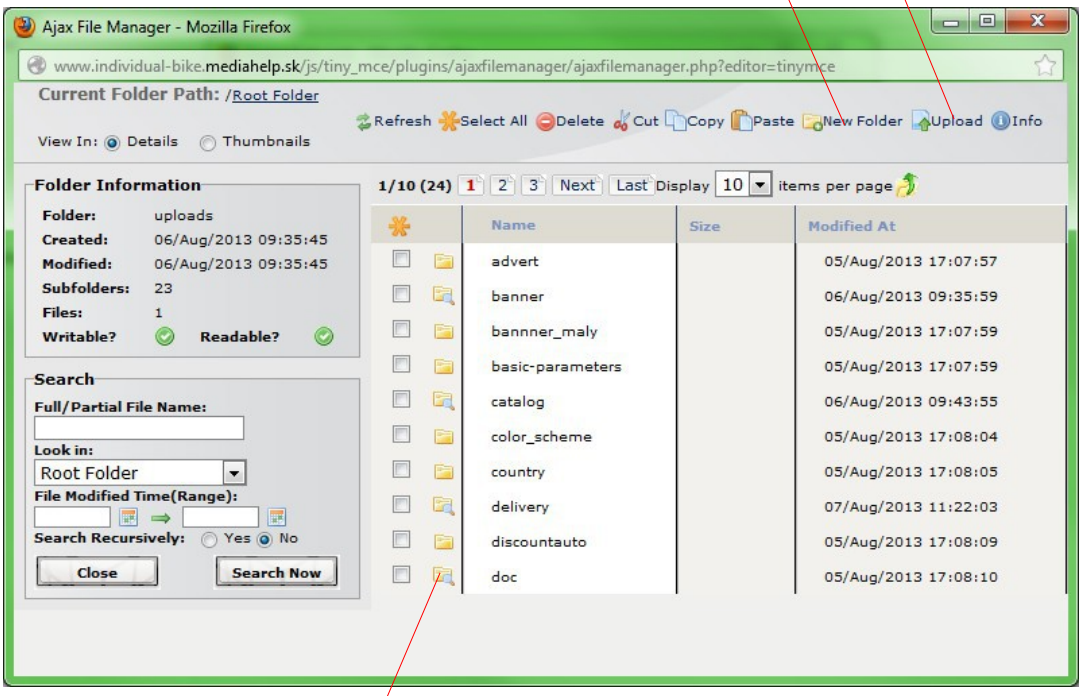

Možnosť vojsť do priečinku

Po zvolení „Upload" pre nahranie súboru z počítača:

Zvolíme „Prehľadávať" a vyberieme súbor z počítača

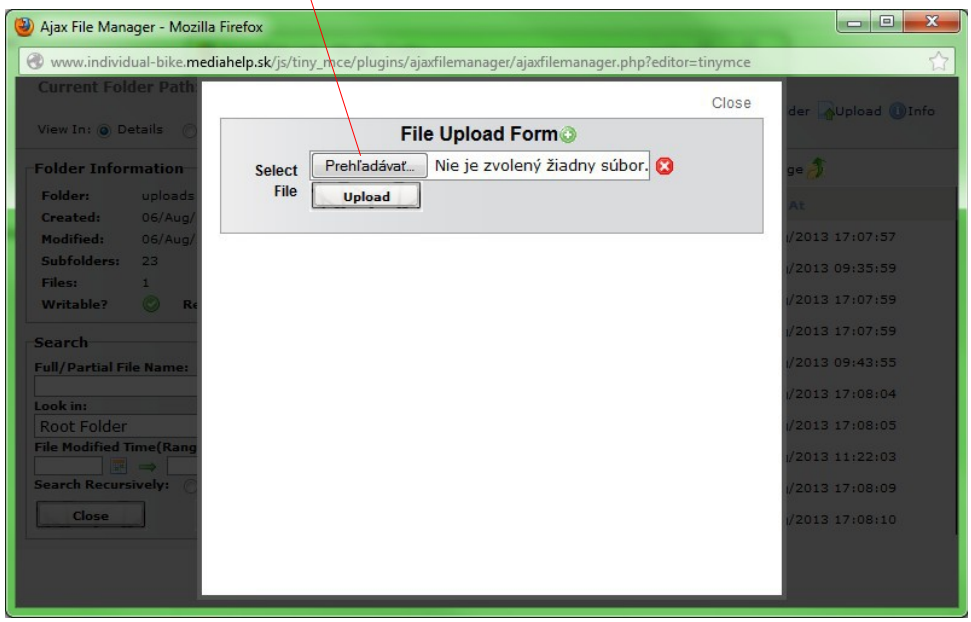

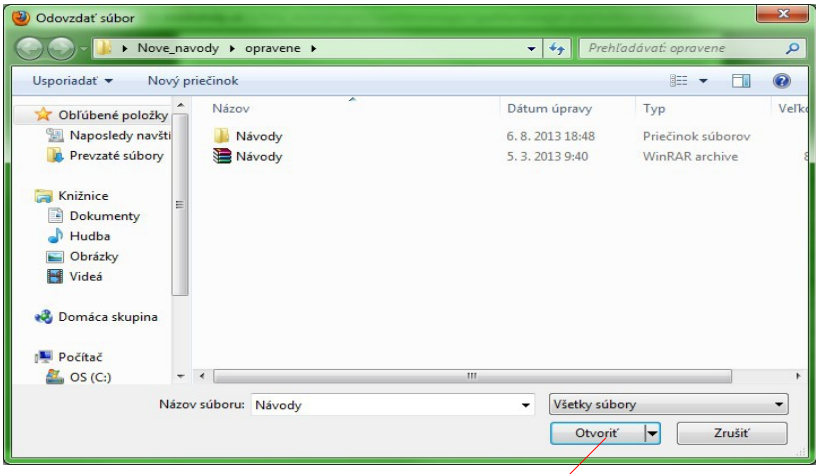

Vyberieme súbor v počítači a zvolíme otvoriť

Zvolený súbor

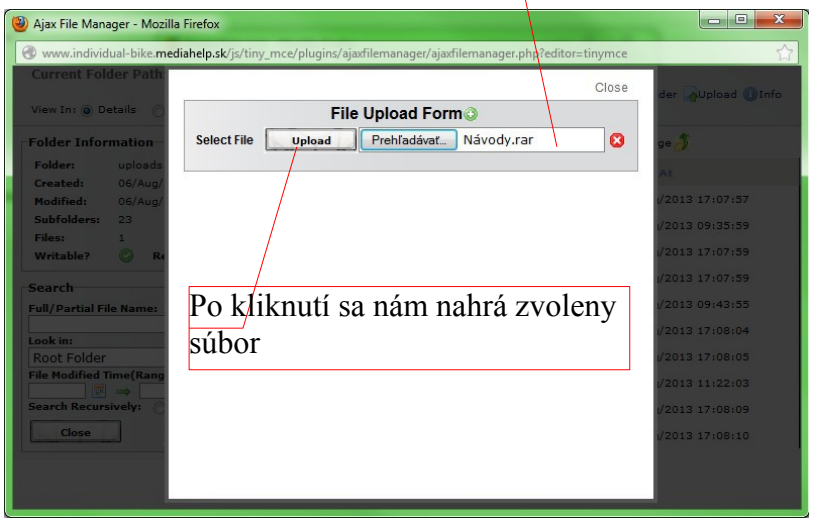

Po kliknutí sa nám nahrá zvoleny súbor

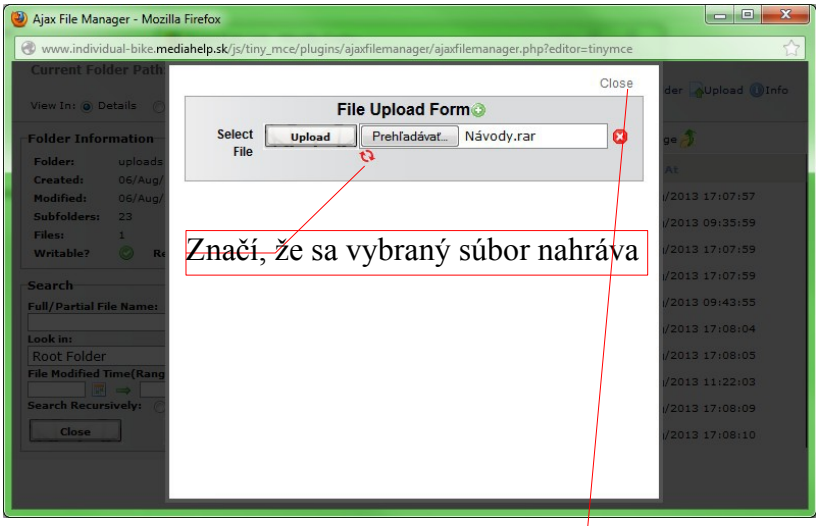

Značí, že sa vybraný súbor nahráva

Po nahratí súborov, ktoré ste potrebovali môžete okno zavrieť pomocou Close

Po zatvorení uploadu vidíme nahraté súbory v priečinku v ktorom sme boli. Zvolíme si súbor a „Select"

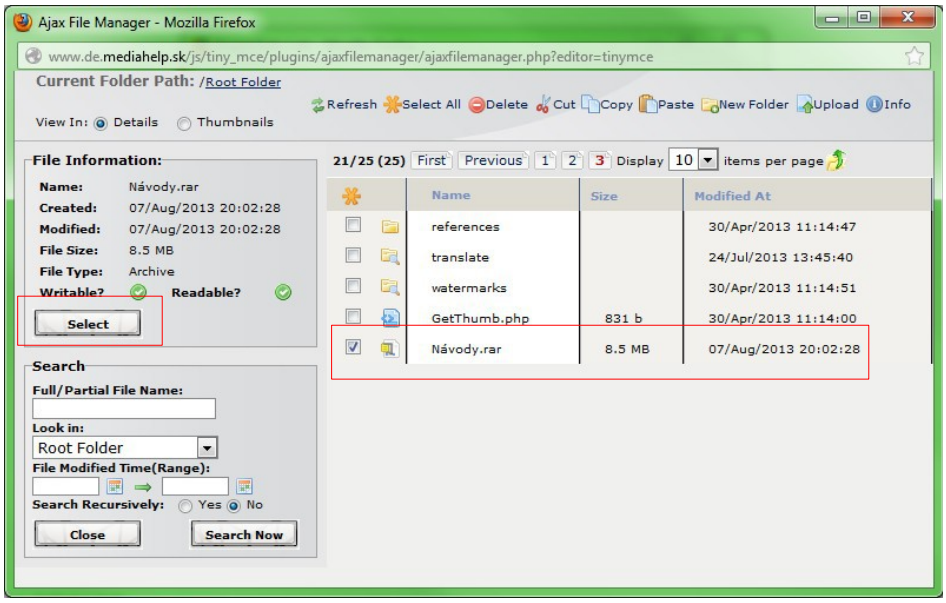

Prelinkovanie máme hotové. Text podfarbenia „Kliknite tu" si môžete zmeniť cez farebnosť písma.

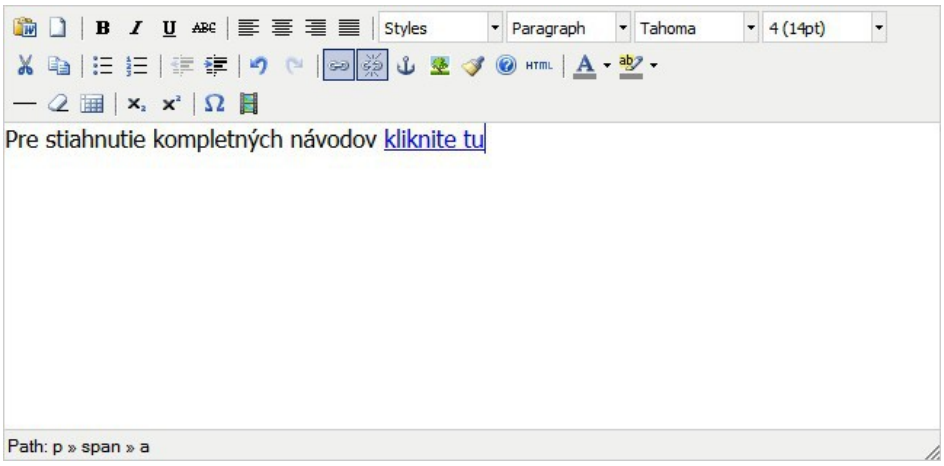

Pridávanie obrázka

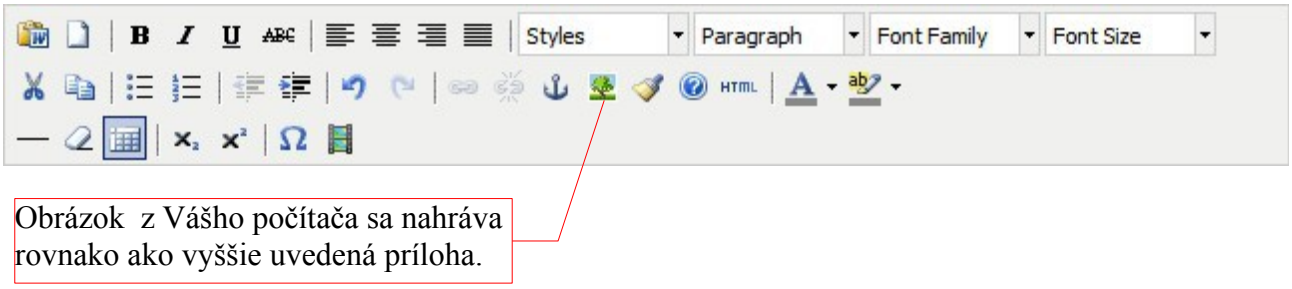

Obrázok z Vášho počítača sa nahráva rovnako ako vyššie uvedená príloha.

Po nahratí máte možnosť obrázok doladiť. V záložke General máte možnosť napísať popis k obrázku a Title /text sa zobrazí sa po prechode nad obrázkom myšou/ a je dôležitý pre vyhľadávače, ktoré obrázky nevidia.

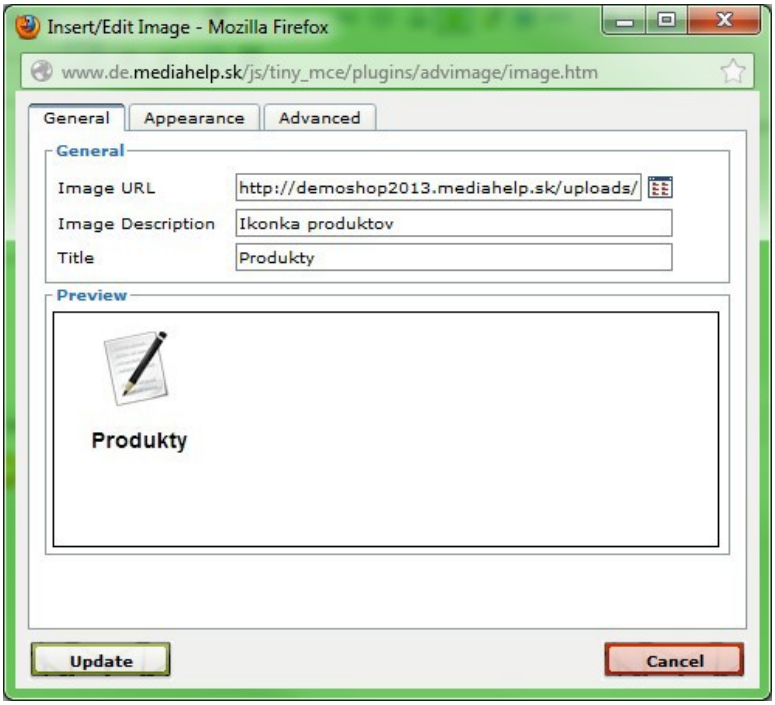

Záložka Appearance

Situovanie obrázka

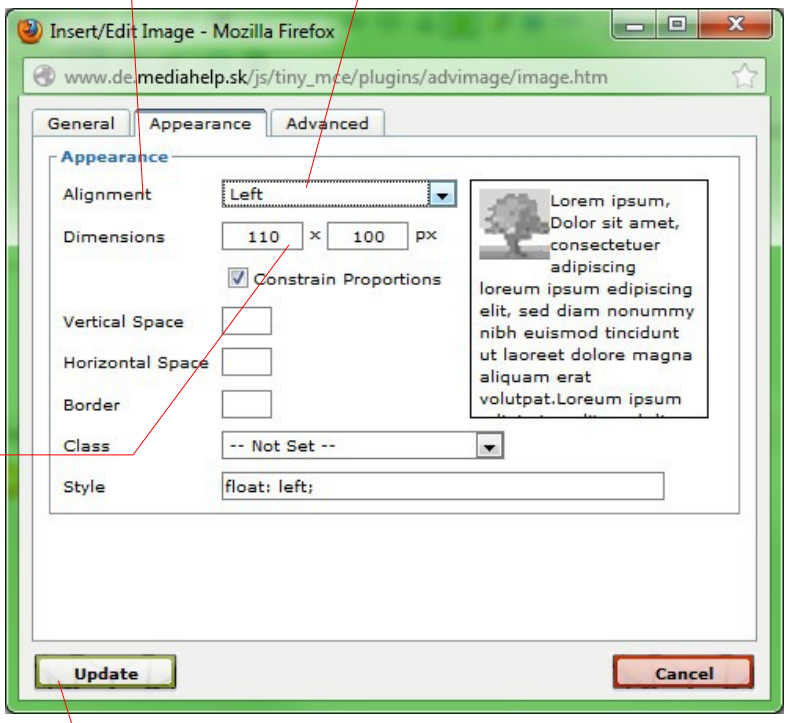

Viete meniť rozmer. Odporúčame nechať zaškrnuté „Constrain Proportions“ ktoré sa stará o to, aby sme mali pri zmenšovaní rozmeru rovnaký pomer strán čim nebudete mať obrázok deformovaný.

Potom čo máme všetko upravené zvolíme „Update“ a obrázok sa nám nahrá do editora. Tam ho už myšou môžete premiestniť na požadovanú pozíciu.

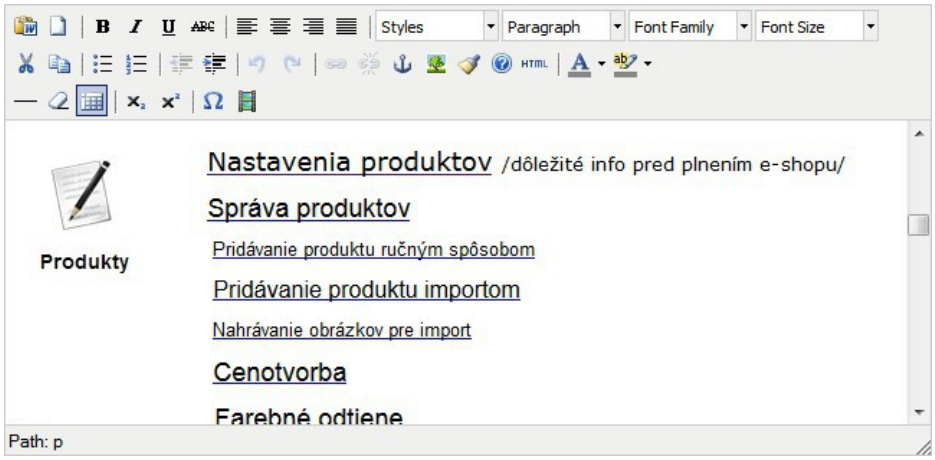
Styles
Paragraph
Font Family
Font Size
Produkty
Nastavenia produktov /dôležité info pred plnením e-shopu/
Správa produktov
Pridávanie produktu ručným spôsobom
Pridávanie produktu importom
Nahrávanie obrázkov pre import
Cenotvorba
Farebné odtiene
Path: p